

# SUBASTA ORO



## 4 Parte

### MONEDAS DE ORO COLOMBIA GOLD COINS

Mesas de negocios  
23 y 24 de mayo de 2026  
Subasta 23 de mayo 5:00 p.m.

**Salón Colombia del Club Militar de Oficiales**

## CONDICIONES GENERALES DE LA SUBASTA

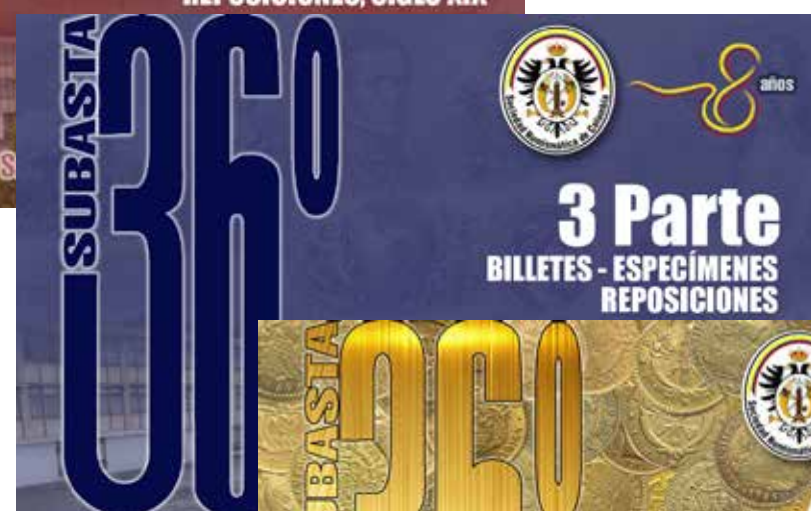

1. La subasta tendrá lugar el día 23 de mayo de 2026 en el salón Colombia del Club Militar de Oficiales de las Fuerzas Militares, Carrera 50 No. 15-20. Puente Aranda, en la ciudad de Bogotá a partir de las 5.00 pm
2. Los lotes se podrán revisar físicamente el 23 de mayo de 2026 entre 10:00 am y 2:00 pm, en la mesa de negocios de la Sociedad Numismática de Colombia. La no revisión de los lotes en sala exime a la Sociedad Numismática de Colombia de cualquier reclamación por el estado o condición de los lotes adjudicados a los compradores en la sala y para evitar incómodos reclamos de los compradores por otros medios, la Sociedad Numismática de Colombia atiende cualquier solicitud de envío de imágenes en alta resolución antes de la 1 pm del día 23 de mayo de 2026.
3. Los consignantes no podrán pujar sus propios lotes. En caso de suceder, el martillo anulara de inmediato la puja y lo hará saber al público.
4. Las personas que no puedan asistir a la subasta podrán registrar sus pujas en la página de la sociedad "subasta-snc.com" (se informará cuando este disponible), sus ofertas hasta las 4:00 pm del 23 de mayo de 2026, las cuales serán representadas por un miembro de la Sociedad Numismática de Colombia ante el martillo, enviando sus ofertas máximas para cada lote de interés por medio del móvil de la SNC o participar de manera directa vía telefónica haciendo la solicitud previamente a los siguientes teléfonos (3132959627, 3503969696, 3202603955, 3043376549, 3044300181, 3153384037). De igual manera puede descargar el formato de pujas en PDF, estará disponible cuando este publicada la totalidad de los catálogos.
5. Los precios de cada lote son las bases mínimas y su valor esta fijado en pesos colombianos. Todos los lotes están libres de reservas.
6. Para compradores en el exterior el valor del peso se liquidara de acuerdo con la tasa del MERCADO PARALELO al momento de realizar el pago.
7. Las pujas de cada lote se realizarán de acuerdo al criterio del martillo.
8. La comisión por intermediación para compradores es del 15% IVA incluido.
9. El pago de los lotes adjudicados durante la subasta, deberá ser efectuado dentro de los 20 días siguientes a la realización del evento, pasado este plazo la Sociedad Numismática de Colombia, cobrará un 19% de iva sobre la comisión de intermediación, más un 3% de intereses mensuales por mora sobre el total adeudado.
10. La solicitud de la paleta y la libre participación en la subasta implica la aceptación de las anteriores comisiones y condiciones.
11. La sociedad numismática de Colombia es intermediaria y por lo tanto certifica que todas las piezas son provenientes de personas honestas y honorables.
12. La participación en la subasta da por aceptadas las anteriores condiciones.
13. La Sociedad Numismática de Colombia podrá limitar el derecho de participación o exigir un depósito para poder participar en la subasta.

## Cómo llegar al Club Militar



### Líneas de SITP a Club Militar de Oficiales en Puente Aranda

- C105, Chapinero, [ver](#)
- K505, Corferias, [ver](#)
- A532, Chapinero Central, [ver](#)
- C105, Jacqueline, [ver](#)
- G505, Bosa San Diego, [ver](#)
- G532, Metrovivienda, [ver](#)
- 191, Unicentro, [ver](#)
- L304, San Cristóbal Sur, [ver](#)
- A405, San Diego, [ver](#)
- A507, Chapinero, [ver](#)
- L519, Los Laches, [ver](#)
- 787A, Teusaquillo, [ver](#)
- L810, Gaviotas, [ver](#)
- 107A, Jacqueline, [ver](#)
- F154, Puente Aranda, [ver](#)
- G507, Metrovivienda, [ver](#)
- G519, Olarte, [ver](#)
- 579, El Recreo, [ver](#)
- 593, Metrovivienda, [ver](#)
- 614, Bolonia Usme, [ver](#)

Estación Distrito Graffiti, opcional pero se camina el doble estación Puente Aranda.

### Estaciones de SITP cercanas a Club Militar de Oficiales en Puente Aranda

- Batallón Caldas (Ak 50 - Cl 15), 3 min a pie, [ver](#)
- Batallón Caldas (Ak 50 - Ac 17), 5 min a pie, [ver](#)
- Br. El Ejido (Av. Américas - Kr 47), 8 min a pie, [ver](#)
- Estación Distrito Graffiti (Av. Américas - Kr 53a), 9 min a pie, [ver](#)
- Br. Puente Aranda (Av. Centenario - Kr 56) (B), 10 min a pie, [ver](#)
- Br. Puente Aranda (Av. Centenario - Kr 56) (A), 10 min a pie, [ver](#)
- Br. Gorgonzola (Ac 13 - Kr 47), 12 min a pie, [ver](#)
- Br. El Ejido (Av. Américas - Kr 44) (A), 12 min a pie, [ver](#)
- Br. Gorgonzola (Ac 13 - Kr 44), 12 min a pie, [ver](#)
- Br. El Ejido (Av. Américas - Kr 44) (B), 13 min a pie, [ver](#)
- Br. San Francisco (Ac 6 - Tv 49), 16 min a pie, [ver](#)

### ¿Cómo llegar a Club Militar de Oficiales en Transmilenio?

**Desde Aeropuerto El Dorado: Puente Aéreo, Engativá • 82 min**

**Desde Bulevar Niza, Suba • 68 min**

**Desde Parque El Tunal, Tunjuelito • 66 min**

**Desde Universidad Pedagógica Nacional, Chapinero • 40 min**

**Desde Club El Nogal, Chapinero • 35 min**

**Desde Edificio Torre Pacific, Usaquén • 57 min**

**Desde Calle 94 # Carrera 11, Chapinero • 47 min**

**Desde Cai Villas De Granada, Engativá • 84 min**

**Desde Bavaria, Suba • 82 min**

LOTE  
**601**



Moneda de 1 escudo, 1806, Popayán.



**Estado:** NGC UNC DET.

**Base:** 1.600.000

LOTE  
**602**

Moneda de 1 escudo, 1831, 3 repisado, R. U., Popayán.



**Estado:** EF

**Base:** 1.600.000

LOTE  
**603**

Moneda de 1 escudo, 1825, F. M., Popayán.



**Estado:** VF

**Base:** 1.500.000

LOTE  
**604**

Moneda de 1 escudo, 1817, J. F., Nuevo Reino.



**Estado:** VF



**Base:** 1.600.000

LOTE  
**605**

Moneda de 1 escudo, 1777, SF, Popayán.



**Estado:** F

**Base:** 2.000.000

LOTE  
**606**

Moneda de 1 escudo, 1798, JF, Popayán.



**Estado:** **F**

**Base:** **2.100.000**

LOTE  
**607**

Moneda de 1 escudo, 1823, J. F., Popayán.



**Estado:** EF

**Base:** 2.000.000

LOTE  
**608**

Moneda de 1 escudo, 1824, F. M., Popayán, leve limazo sobre el canto.



**Estado:** AU



**Base:** 2.100.000

LOTE  
**609**

Moneda de 1 escudo, 1823, F. M., Popayán.



**Estado:** EF



**Base:** 2.100.000

LOTE  
**610**

Moneda de 1 escudo, 1826, M. F., Popayán.



**Estado:** AU



**Base:** 2.100.000

LOTE  
**611**

Moneda de 1 escudo, 1827, M. F., Popayán.



**Estado:** VF

**Base:** 2.100.000

LOTE  
**612**

Moneda de 1 escudo, 1804, J. F., Popayán.



**Estado:** VF

**Base:** 2.100.000

LOTE  
**613**

Moneda de 1 escudo, 1788, S. F., Popayán, rayas consecutivas sobre el cuello.



**Estado:** VF

**Base:** 3.000.000

LOTE  
**614**

Moneda de 1 escudo, 18805, J. T., Popayán.



**Estado:** VF

**Base:** 2.300.000

LOTE  
**615**

Moneda de 1 escudo, 1772, J. S., Popayán.



**Estado:** VF

**Base:** 2.800.000

LOTE  
**616**

Moneda de 2 escudos, 1761, J. Popayán, pelucona. Con giro a la 1.



**Estado:** PCGS XF DET.

**Base:** 3.000.000

LOTE  
**617**

Moneda de 2 escudos, 1776, S. F., Popayán, ex-colección El Dorado.



**Estado:** PCGS XF DET.

**Base:** 3.100.000

LOTE  
**618**

Moneda de 2 escudos, 1782, S. F., Popayán.

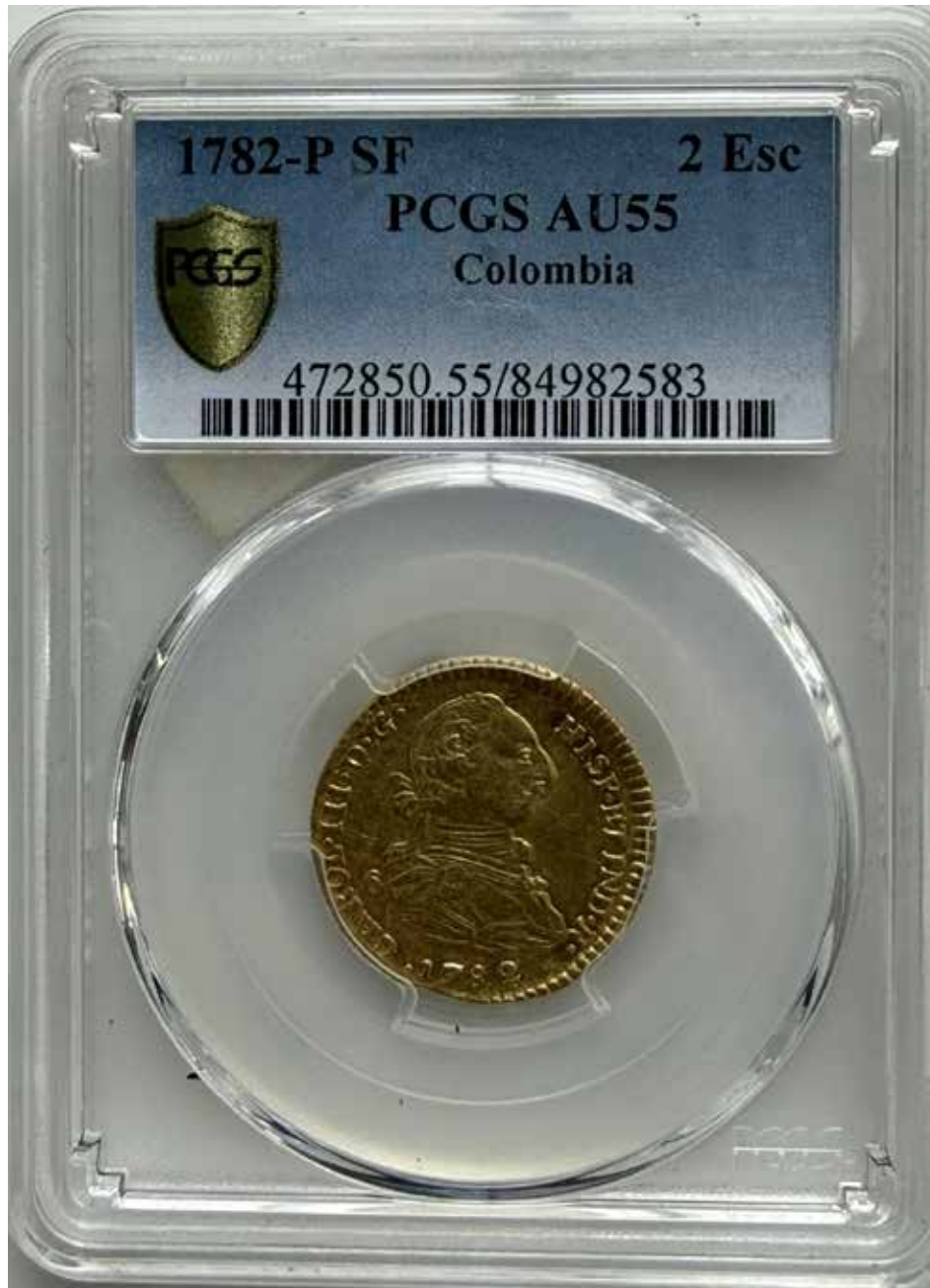

**Estado:** **PCGS AU55**

**Base:** **4.000.000**

LOTE  
**619**

Moneda de 2 escudos, 1785, S. F., Popayán, ex-colección El Dorado.

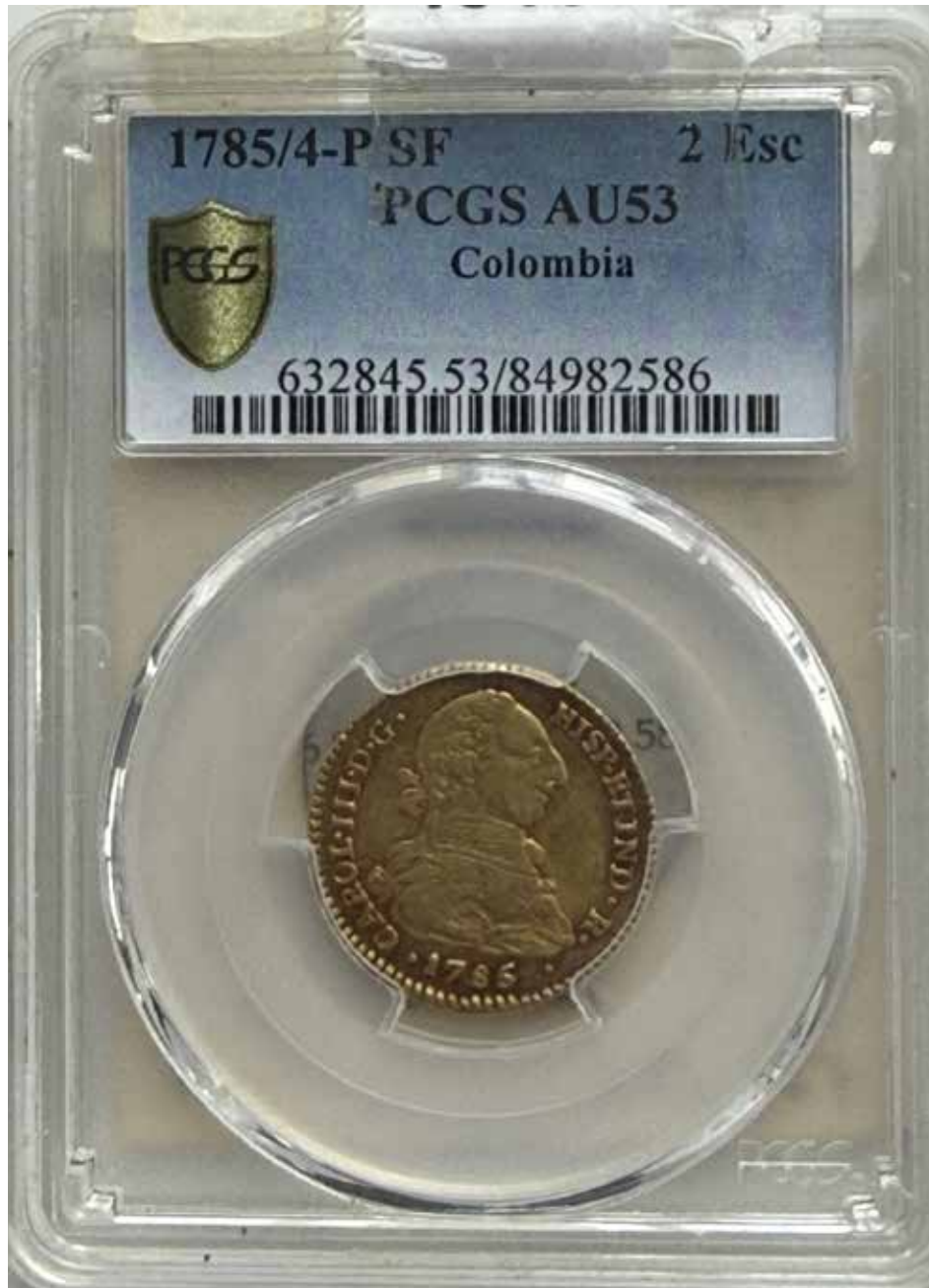

**Estado:** **PCGS AU53**

**Base:** **3.000.000**

LOTE  
**620**

Moneda de 2 escudos, 1787, S. F., Popayán.



**Estado:** PCGS AU58

**Base:** 4.200.000

LOTE  
**621**

Moneda de 2 escudos, 1794, J. J., Nuevo Reino.



**Estado:** PCGS XF DET.

**Base:** 3.000.000

LOTE  
**622**

Moneda de 2 escudos, 1791, J. J., Nuevo Reino.



**Estado:** VF

**Base:** 4.300.000

LOTE  
**623**

Moneda de 2 escudos, 1783, S. F., Popayán.



**Estado:** VF

**Base:** 3.600.000

LOTE  
**624**

Moneda de 2 escudos, 1825, J. F., Bogotá.



**Estado:** VF



**Base:** 5.000.000

LOTE  
**625**

Moneda de 4 escudos, 1826, J. F. Bogotá. EXTREMADAMENTE RARA.



**Estado:** NGC VF 25

**Base:** 19.000.000



LOTE  
**627**

Moneda de 8 escudos, 1794, J. J., Nuevo Reino.



**Estado:** VF

**Base:** 11.000.000

LOTE  
**628**

Moneda de 8 escudos, 1820, J. F., Nuevo Reino.



**Estado:** NGC XF 40

**Base:** 12.700.000

LOTE  
**629**

Moneda de 1 peso, 1825, Popayán, primera fecha.



**Estado:** EF



**Base:** 1.400.000

LOTE  
**630**

Moneda de 1 peso, 1826, J. F., Popayán.



**Estado:** EF

**Base:** 1.500.000

LOTE  
**631**

Moneda de 1 peso, 1827, R. R., Popayán.



**Estado:** VF

**Base:** 1.200.000

LOTE  
**632**

Meneda de 1 peso, 1938, R. S., Bogotá.



**Estado:** NGC VF DET.

**Base:** 1.300.000

LOTE  
**633**

Moneda de 1 peso, 1863, Estados Unidos de Colombia.



**Estado:** EF

**Base:** 2.800.000

LOTE  
**634**

Moneda de 1 peso, 1872, Medellín, escudo sobre el reverso, Estados Unidos de Colombia.



**Estado:** AU

**Base:** 1.300.000

LOTE  
**635**

Moneda de 1 peso, 1872, Medellín, cóndor sobre el reverso, Estados Unidos de Colombia.



**Estado:** AU



**Base:** 1.300.000

LOTE  
**636**

Moneda de 1 peso, 1873, Bogotá, Estados Unidos de Colombia.



**Estado:** AU



**Base:** 1.300.000

LOTE  
**637**

Moneda de 1 peso, 1873, Medellín, cóndor sobre el reverso, Estados Unidos de Colombia.



**Estado:** EF



**Base:** 1.300.000

LOTE  
**638**

Moneda de 1 peso, 1874, Bogotá, Estados Unidos de Colombia.



**Estado:** VF



**Base:** 1.300.000

LOTE  
**639**

Moneda de 2 pesos, 1845, U. M., Popayán.



**Estado:** NGC XF 45

**Base:** 1.500.000

LOTE  
**640**

Moneda de 2 pesos, 1842, U. M./V. U., Popayán.



**Estado:** **PCGS XF 45**

**Base:** **2.300.000**

LOTE  
**641**

Moneda de 2 pesos, 1872, Medellín.



**Estado:** NGC UNC DET.

**Base:** 2.000.000

LOTE  
**642**

Moneda de 2 1/2 pesos, 1913, minero.



**Estado:** EF



**Base:** 1.700.000

LOTE  
**643**

Moneda de 2 1/2 pesos, 1913, minero. INVERTIDA.



**Estado:** NGC AU 55

**Base:** 2.200.000

LOTE  
**644**

Moneda de 2 1/2 pesos, 1919, SIN A.



**Estado:** VF



**Base:** 1.700.000

LOTE  
**645**

Moneda de 2 1/2 pesos, 1919, CON A.



**Estado:** EF



**Base:** 1.800.000

LOTE  
**646**

Moneda de 2 1/2 pesos, 1927, Medellín, con rizado denajo del maxilar inferior.



**Estado:** AU



**Base:** 1.800.000

LOTE  
**647**

Moneda de 2 1/2 pesos, 1928, Medellín, muy rara.



**Estado:** EF

**Base:** 5.000.000

LOTE  
**648**

Moneda de 5 pesos, 1857, Nueva Granada, primera fecha, cospel ojillado.



**Estado:** EF

**Base:** 7.200.000

LOTE  
**649**

Moneda de 5 pesos, 1885, Medellín, lei o,666, Estados Unidos de Colombia. MUY RARA.



**Estado:** VF



**Base:** 7.200.000

LOTE  
**650**

Moneda de 5 pesos, 1913, minero.



**Estado:** EF



**Base:** 2.500.000

LOTE  
**651**

Moneda de 5 pesos, 1919, minero.



**Estado:** VF



**Base:** 2.500.000

LOTE  
**652**

Moneda de 5 pesos, 1919, Barre.



**Estado:** AU



**Base:** 2.500.000

LOTE  
**653**

Moneda de 5 pesos, 1920, Barre.



**Estado:** VF

**Base:** 2.500.000

LOTE  
**654**

Moneda de 5 pesos, 1922, Barre.



**Estado:** VF

**Base:** 2.500.000

LOTE  
**655**

Moneda de 5 pesos, 1924, Barre.



**Estado:** EF



**Base:** 2.500.000

LOTE  
**656**

Moneda de 5 pesos, 1924, Tenerani.



**Estado:** VF



**Base:** 2.500.000

LOTE  
**657**

Moneda de 5 pesos, 1925, Tenerani.



**Estado:** EF



**Base:** 2.500.000

LOTE  
**658**

Moneda de 5 pesos, 1926, Medellín, con giro a las 8.



**Estado:** EF



**Base:** 2.500.000

LOTE  
**659**

Moneda de 5 pesos, 1927, Medellín.



**Estado:** EF

**Base:** 2.500.000

LOTE  
**660**

Moneda de 5 pesos, 1928, Medellín.



**Estado:** AU



**Base:** 2.500.000

LOTE  
**661**

Moneda de 5 pesos, 1929, Medellín.



**Estado:** EF



**Base:** 2.500.000

LOTE  
**662**

Moneda de 5 pesos, 1930, Medellín.



**Estado:** AU



**Base:** 2.500.000

LOTE  
**663**

Moneda de 5 pesos, 1917, minero, invertida.



**Estado:** VF

**Base:** 2.500.000

LOTE  
**664**

Moneda de 5 pesos, 1918, minero.



**Estado:** VF

**Base:** 2.500.000

LOTE  
**665**

Moneda de 5 pesos, 1923, Barre.



**Estado:** VF

**Base:** 2.500.000

LOTE  
**666**

Moneda de 10 pesos, 1924, Bogotá.



**Estado:** VF



**Base:** 6.000.000

LOTE  
**667**

Moneda de 10 pesos, 1860, Bogotá, Confederación Granadina.



**Estado:** VF



**Base:** 6.000.000

LOTE  
**668**

Moneda de 10 pesos, 1860, Popayán, Confederación Granadina.



**Estado:** VF

**Base:** 6.000.000

LOTE  
**669**

Moneda de 10 pesos, 1919, República de Colombia.



**Estado:** EF



**Base:** 6.000.000

Moneda de 10 pesos, 1867, Medellín.



LOTE  
**670**



**Estado:** VF

**Base:** 6.900.000

LOTE  
**671**

Moneda de 10 pesos, 1868, Medellín, ex-colección El Dorado.



**Estado: VF**

**Base: 6.000.000**

LOTE  
**672**

Moneda de 10 pesos, 1869, Medellín.



**Estado:** VF



**Base:** 6.200.000

LOTE  
**673**

Moneda de diez y seis pesos, 1842, U. M., Popayán.



**Estado:** **F**

**Base:** **12.500.000**

LOTE  
**674**

Moneda de diez y seis pesos, 1837, R. S., Bogota.



**Estado:** VF

**Base:** 12.500.000

LOTE  
**675**

Moneda de 20 pesos, 1862, Bogotá.



**Estado:** VF



**Base:** 15.000.000

Moneda de 20 pesos, 1868, Medellín.



LOTE  
**676**



**Estado:** VF

**Base:** 15.000.000

LOTE  
**677**

Set de monedas del XXXIX Congreso Eucarístico Internacional, 1968, Bogotá, 111.8 gramos de oro de 22 kilates, estuche original.



**Estado:** EF

**Base:** 58.000.000

LOTE  
**678**

Set de monedas Campaña Libertadora 1819 - 1969, 111.8 gramos de oro de 22 kilates, estuche original.



**Estado: EF**

**Base: 57.000.000**

LOTE  
**679**

Set de monedas VI juegos panamericanos, Cali 1971, 111.8 gramos de oro de 22 kilates, estuche original.



**Estado:** EF

**Base:** 54.000.000

LOTE  
**680**

Set de monedas del centenario del nacimiento de Guillermo León Valencia, 25.6 gramos de oro de 22 kilates, estuche original.



**Estado:** EF

**Base:** 11.500.000

LOTE  
**681**

Moneda de 1000 pesos, 1975, fundación de Santa Marta, Rodrigo de Bastidas, 4.3 gramos de oro de 22 kilates.



**Estado:** AU



**Base:** 2.000.000

LOTE  
**682**

Moneda de 2000 pesos, 1975, fundación de Santa Marta, Rodrigo de Bastidas, 8.6 gramos de oro de 22 kilates.



**Estado:** AU



**Base:** 3.800.000

LOTE  
**683**

Moneda de 100 pesos, tricentenario de Medellín, 1675 - 1975, 4.25 gramos de oro de 22 kilates.



**Estado:** AU



**Base:** 1.800.000

LOTE  
**684**

Moneda de 2000 pesos, tricentenario de Medellín, 1675 - 1975, 8.5 gramos de oro de 22 kilates.



**Estado:** AU



**Base:** 3.800.000

LOTE  
**685**

Moneda de 15000 pesos, 1978, Tomás Cipriano de Mosquera, ocelote, 33.43 gramos de oro de 22 kilates, muy rara.



**Estado:** NGC MS 61

**Base:** 17.000.000

LOTE  
**686**

Moneda de 750 pesos, 1978, Tomás Cipriano de Mosquera, colibrí.



**Estado:** NGC PF 68 U. C.

**Base:** 900.000

LOTE  
**687**

Moneda de 500 pesos, 1978, Tomás Cipriano de Mosquera, cocodrilo.



**Estado:** NGC PF 68 U. C.

**Base:** 900.000

LOTE  
**688**

Moneda de 20000 pesos, 1886 - 1986, centenario del natalicio de Alfonso López Pumarejo, 8.6 gramos de oro de 22 kilates.



**Estado:** AU

**Base:** 3.900.000

LOTE  
**689**

Moneda de 40000 pesos, 1886 - 1986, centenario del natalicio de Alfonso López Pumarejo, 17.2 gramos de oro de 22 kilates.



**Estado:** AU

**Base:** 7.800.000

LOTE  
**690**

Moneda de 35.000 pesos, centenario del natalicio de Eduardo Santos Montejo, 8.6 gramos de oro de 22 kilates.



**Estado:** AU

**Base:** 3.900.000

LOTE  
**691**

Moneda de 70.000 pesos, centenario del natalicio de Eduardo Santos Montejo, 17.2 gramos de oro de 22 kilates.



**Estado:** AU

**Base:** 7.800.000

LOTE  
**692**

Moneda de 50.000 pesos, centenario del natalicio de Mariano Ospina Pérez, 8.6 gramos de oro de 22 kilates.



**Estado:** AU

**Base:** 3.900.000

LOTE  
**693**

Moneda de 2 pesos, 1871, Medellín, Estados Unidos de Colombia.



**Estado:** AU



**Base:** 1.500.000

LOTE  
**694**

Moneda de 1 peso, 1872, Medellín, Estados Unidos de Colombia. 797.



**Estado:** AU



**Base:** 1.800.000

LOTE  
**695**

Moneda de 2 pesos, 1871, Medellín, Estados Unidos de Colombia. 798.



**Estado:** **UNC**



**Base:** **2.500.000**